

Roma - Istituto Poligrafico e Zecca dello Stato - P.V.

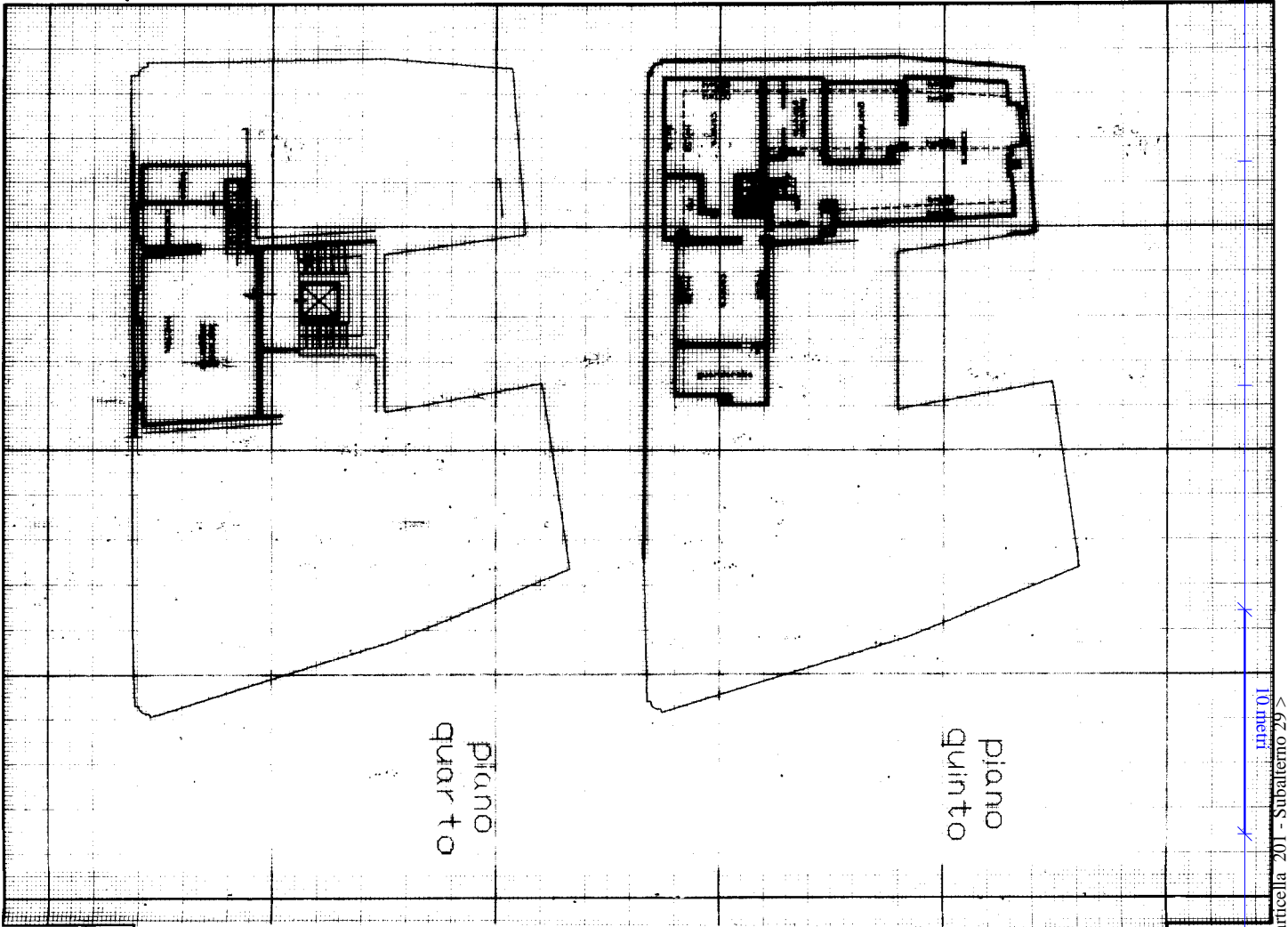

10 metri
Particella 201 - Subalterno 29

Dichiarazione di N.C.
 Denuncia di variazione
 Significativi catastali

Completata dal **ING. TITIMARELLI MARCO**
 Inscritto all'Albo degli **ING. GEN. MERI**
 della provincia di **Ancona**
 n. **1243**
 data **29/01/2022**
 Firma **[Signature]**

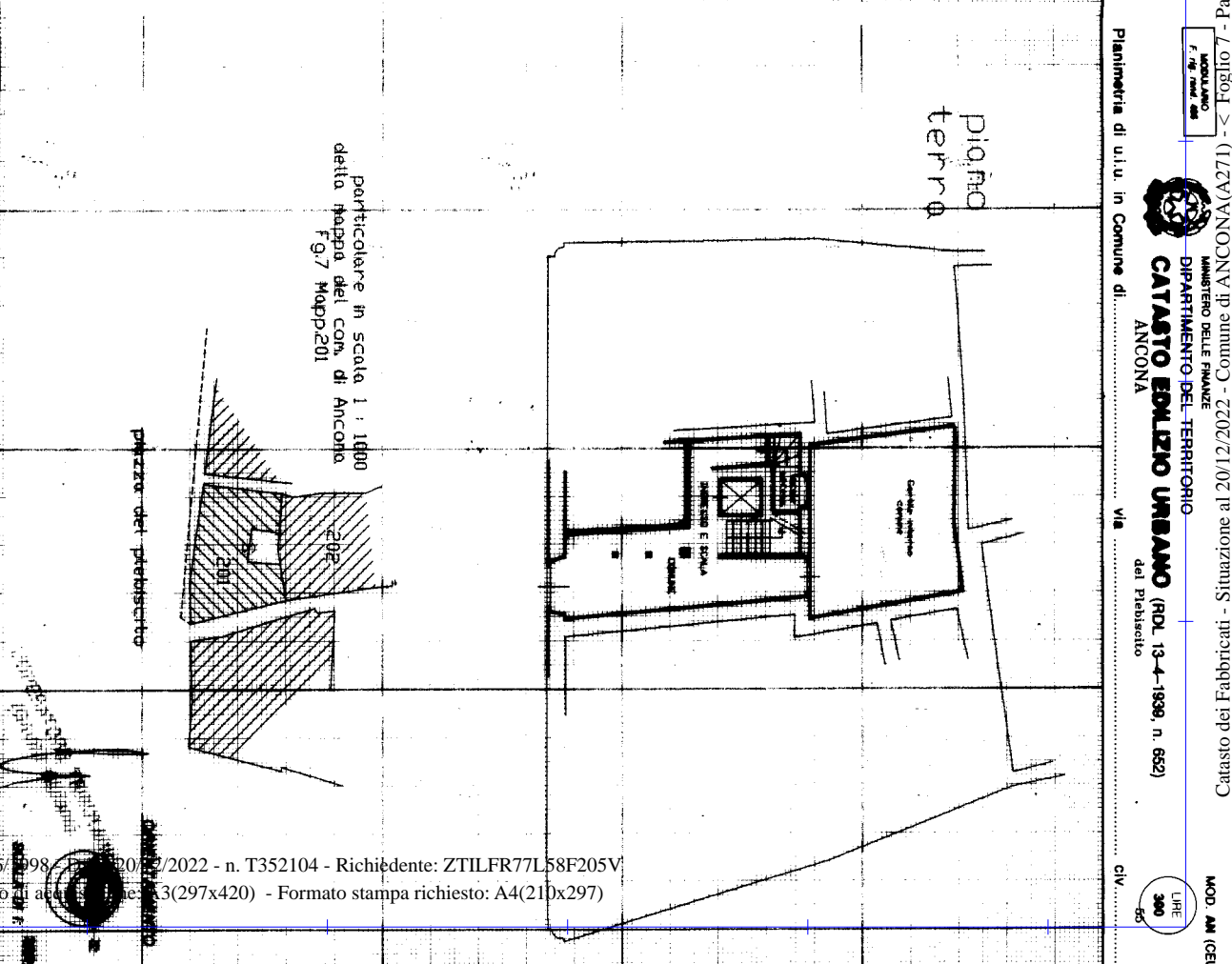

particolare in scala 1:1000
della pianta del con. di Ancona
Fig.7 Map.201

Ministero delle Finanze
CATASTO EDILIZIO URBANO (R.D.L. 13-4-1938, n. 652)
 ANCONA
 Direzione Provinciale del Catasto
 Ufficio di Ancona



Ultima planimetria in a...